

Estación del Ferrocarril Central Dominicano.— Santiago

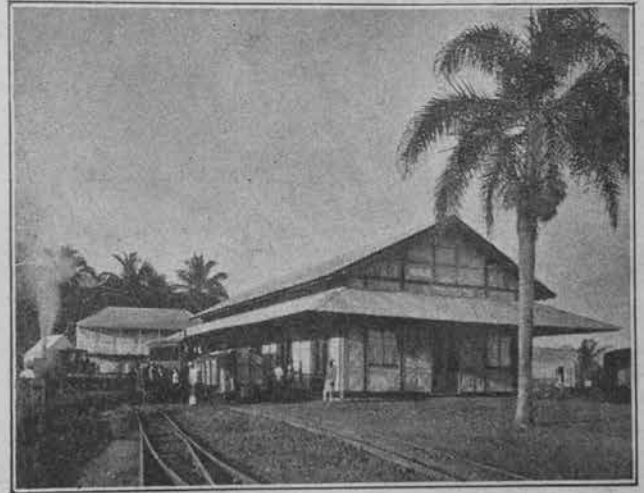

*Estación del F. C. Dominicano
Puerto Plata*

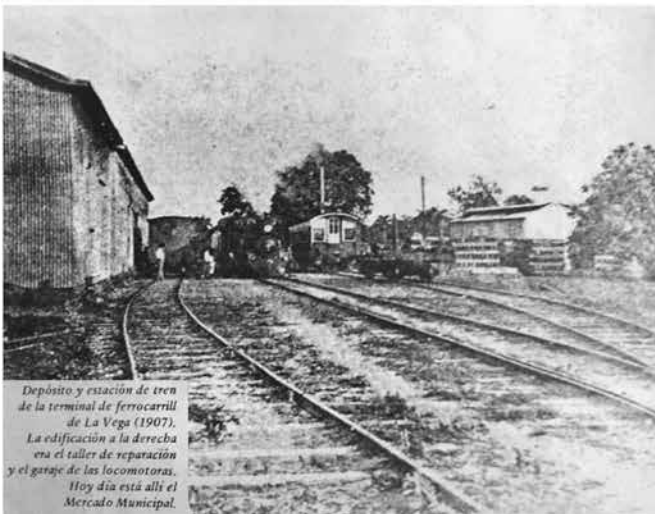

*Depósito y estación de tren
de la terminal de ferrocarril
de La Vega (1907).
La edificación a la derecha
es el taller de reparación
y el garaje de las locomotoras.
Hoy día está allí el
Mercado Municipal.*



ESTACION DE FERROCARRIL SAN FRANCISCO DE MACORIS

